

Zonage du PLU :

- Limite de zone

Prescriptions environnementales et paysagères (L.113-1, L.151-23 et L.151-19 du CU)

- Espace boisé classé
- Élément de paysage de type 1
- Élément de paysage de type 2.1
- Élément de paysage de type 2.2
- Élément de paysage

Prescriptions du PLU

- Emplacement réservé
- Servitude de mixité sociale
- Périmètre de mixité sociale
- Périmètre d'attente d'un projet d'aménagement global
- Polygone d'emprise et hauteur du bâti
- Zone non aedificandi
- Élément du patrimoine bâti et archéologique
- Secteur faisant l'objet d'une Orientation d'Aménagement et de Programmation

Fond de plan cadastral

- Bâti dur
- Bâti léger
- Parcelles

Sources : SIG * - © Pays de Grosse - 2015

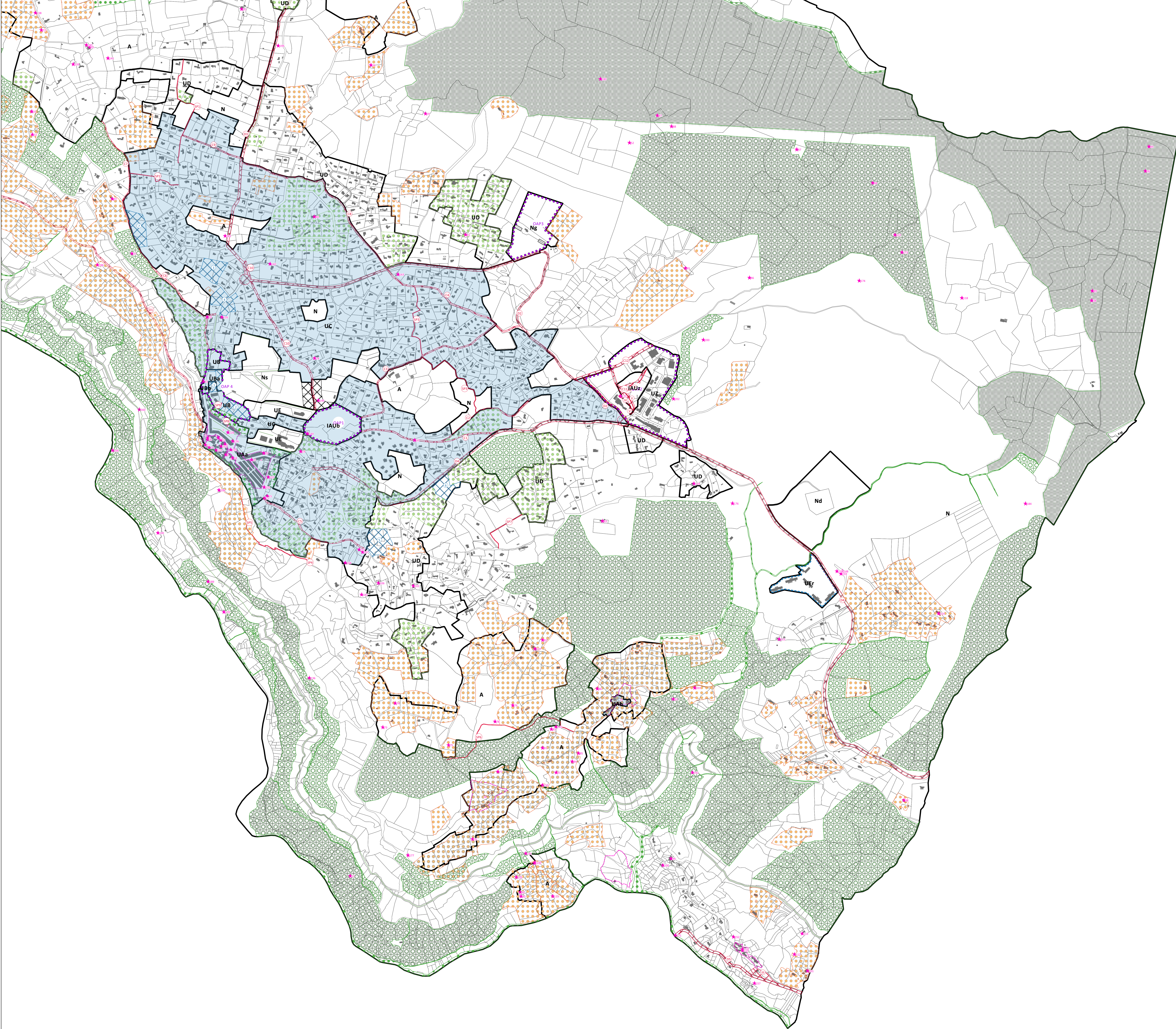

COMMUNE DE SAINT-CEZAIRE-SUR-SIAGNE
 Département des Alpes-Maritimes - 06



PLAN LOCAL D'URBANISME

4c

PLAN DE ZONAGE

Planche Sud

Echelle : 1:6 000

| | |
|-------------------------------------|------------------------|
| Délibération du Conseil Municipal : | 26.05.2011 |
| Arrêté le : | 21.09.2016 |
| Enquête publique : | du 13.02 au 17.03.2017 |
| Approuvé le : | 27.06.2017 |
| Modifications : | |
| Modification n°1 | Mises à jour : |
| Modification n°2 | 01.03.2019 |